伊勢崎市児童センターだより 7月

〒372－0023　伊勢崎市粕川町1609
ＴＥＬ　0270（23）6463
開館時間：午前9時30分～午後6時
休 館 日：火曜日・祝日

ドレミタイム

5日・12日・19日（金）
時間：午前11時～11時30分
対象：乳幼児とその保護者
定員：各日10組（先着順）
受付：6月28日（金）から
＊月に1回の参加です

手形スタンプ

（7，8，9月生まれ）
7月3日（水）
時間：午前11時～
対象：乳幼児とその保護者
定員：８組（先着順）
受付：6月26日（水）から

ハワイアンリトミック

7月10日（水）
時間：午前10時～
対象：乳幼児とその保護者
（ハイハイができる０～３歳児）
定員：10組（先着順）
受付：7月3日（水）から

マンカラ大会

7月13日（土）14日（日）
時間：午後2時～
対象: 13日（土）年長児～小学３年生
14日（日）小学４年生以上
定員：各日12人（先着順）
受付：7月6日（土）から
＊参加賞、景品があります

読み聞かせ

7月20日（土）午後2時～
7月31日（水）午前11時～
＊誰でも参加できます
（幼児は保護者同伴）

プラバン工作

7月27日（土）28日（日）
時間：午後2時～
対象：年中児以上（幼児は保護者同伴）
定員：各日8人（先着順）
受付：7月20日（土）から

育英短期大学生によるあそびのひろば

「パラシュートを使ったリズム運動」
7月25日（木）
時間：午前10時30分～
対象：乳幼児～小学生（幼児は保護者同伴）
＊定員は特にありません

プラネタリウム 七夕投影

7月6日(土)7日(日)
・午前11時～
・午後3時30分～
＊七夕のお話があります

＊予約が必要な行事への申し込みは、受付開始日の午前9時30分より、直接または電話にて受け付けます（休館日を除く）

【7月の予定】

1	月	親子クラブ
2	火	休　館　日
3	水	手形スタンプ
4	木	
5	金	ドレミタイム
6	土	プラネタリウム七夕投影
7	日	プラネタリウム七夕投影
8	月	親子クラブ
9	火	休　館　日
10	水	ハワイアンリトミック
11	木	
12	金	ドレミタイム
13	土	マンカラ大会／プラネ
14	日	マンカラ大会／プラネ
15	月	休館日（海の日）
16	火	休　館　日
17	水	
18	木	
19	金	ドレミタイム
20	土	読み聞かせ／プラネ
21	日	プラネタリウム投影
22	月	ママサロン
23	火	休　館　日
24	水	プラネタリウム
25	木	あそびのひろば
26	金	
27	土	プラバン工作／プラネ
28	日	プラバン工作／プラネ
29	月	
30	火	休　館　日
31	水	読み聞かせ

プラネタリウム

☆夏番組『スターフェスティバル』☆
2024年6月8日（土）～2024年9月1日（日）

☆土曜日、日曜日の投影
午前11時～　午後３時30分～

☆24日（水）
午前11時～

境児童センターだより

～境児童センターからのお願い～
手洗いなど基本的な感染防止対策について、引き続きご協力をお願いいたします。

（2024年7月のカレンダー）

1	月	
2	火	（休館日）
3	水	
4	木	（まめっこ）パラバルーンであそぼ
5	金	
6	土	
7	日	（わくわく）ゴキブリたたきであそぼ
8	月	
9	火	（休館日）
10	水	
11	木	（まめっこ）つくってにこにこ
12	金	
13	土	（わくわく）カプラであそぼ
14	日	
15	月	（休館日）海の日
16	火	（休館日）
17	水	
18	木	（まめっこ）おさかなつり
19	金	
20	土	夏休みぬりえ展示会作品募集開始
21	日	
22	月	
23	火	（休館日）
24	水	児童家庭相談
25	木	
26	金	
27	土	
28	日	
29	月	
30	火	（休館日）
31	水	

※行事が変更・中止となる場合があります。

わくわく広場

① 7日(日) ～ゴキブリたたきであそぼ～

〇大きいゴキブリをスリッパでバン！！
何匹退治できるかな？

② 13日(土) ～カプラであそぼ～

〇ぐんまこどもの国からカプラがやってきます！！
カプラとはフランス生まれの造形ブロックです。

【共通事項】
〇開催時間　午前10時30分～11時30分
〇対　　象　どなたでも参加可（幼児は保護者同伴）
〇事前申し込みはありませんので、時間内にお越しください。

児童家庭相談 24日(水)

〇時　間　午前１０時から正午まで
〇市から専門の相談員さんが来館します。

熱中症に注意！

まめっこ広場

① 4日(木) ～パラバルーンであそぼ～

〇カラフルな大きな布を音楽に合わせて動かしたり、中に入ったりして楽しみます♪
〇定　員　8名
〇申込み　6月27日(木)９時３０分より
〇申込方法　電話または直接来館

② 11日(木) ～つくってにこにこ～

〇おさんぽわんちゃんをつくります。
〇定　員　10名
〇申込み　7月4日(木)９時３０分より
〇申込方法　電話または直接来館

③ 18日(木) ～おさかなつり～

〇ぐんまこどもの国からの貸し出しです。
〇事前申し込みはありませんので、当日10分前までにお越しください。

【共通事項】
〇開催時間　午前10時30分～
〇対　　象　乳幼児とその保護者

☆7月20日（土）から夏休みぬりえ展示会の作品募集を行います。

※定員(先着100名)になり次第終了します。参加者には参加賞をプレゼント。

境児童センター

住　　所　伊勢崎市境新栄12-4
電　　話　(0270)70-6100
開館時間　9:30～18:00
休 館 日　火曜日･祝日･年末年始
※こどもの日は開館します。

2024年度

赤堀児童館だより

伊勢崎市赤堀児童館
伊勢崎市西久保町二丁目105
TEL・FAX 0270－63－1001
開館日時　月曜～土曜
9：30～18：00
休館日　日曜・祝日・年末年始
(5月5日を除く)

◎児童館からのお願い◎

児童館利用、行事の際は感染防止対策の為、来館時に手指消毒などのご協力をお願いします。感染状況により行事が変更になる場合がありますので、あらかじめご了承ください。

※お知らせ※

7/20(土)～8/31(土)は夏休みの為、
放課後児童クラブ
の利用者で館内が大変混雑しています。
ご迷惑おかけしますが、
ご協力お願いいたします。
7月、8月のベビーマッサージは
お休みさせていただきます。
詳細は9月号にてお知らせいたします。

日	月	火	水	木	金	土
	1	2	3	4	5	6
7 休館日	8	9	10 あそびの教室	11 読み聞かせ	12	13
14 休館日	15 海の日 休館日	16	17 児童家庭相談	18	19 おはなしニコニコ	20 わくわくサタデー
21 休館日	22	23	24	25 読み聞かせ	26	27
28 休館日	29	30	31			

あそびの教室

「親子フラ」
10日(水)

時　間:午前10:30～11:20
定　員:13名（定員になり次第〆切）
対　象:乳幼児とその保護者
申込期間:1日(月)～9日(火)直接又は電話で
講　師:YOKO先生
（古賀まみ奈フラスタジオ群馬校講師）

お子さまと踊っても、抱っこで踊ってもOK
親子でフラを体験しよう。

※動きやすい服装でスカートがあると、より
フラの雰囲気を楽しめます。
抱っこひもが必要な方はお持ちください。

わくわくサタデー

「ウクレレ教室」
２０日（土）

時　　間：午　前　10：30～11：30
対　　象：小学生
定　　員：１０名（定員になり次第〆切）
申込期間：８日(月)～１９日(金)
講　　師：Honami先生

ウクレレの生産量日本一の群馬県！
そんなウクレレに触れてみませんか？
ステキな音色を奏でてみよう☆☆

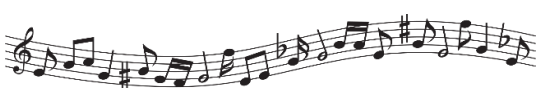

児童家庭相談
17日(水)

午前10:00～12:00
☆子育ての悩みなどに専門の先生が
相談に乗ってくれます。

読み聞かせ

第2・第4木曜日
対象：小学生
時間：15：30～

おはなしニコニコ
19日（金）

時　間：午前１１：００～
対　象：乳幼児とその保護者
内　容：手遊びや紙芝居、絵本の読み聞かせ
※来館の際に参加希望とお伝えください。
又、事前申し込みはありません。

みなみ

赤堀南児童館だより　7　月

2024年7月号

伊勢崎市赤堀南児童館
住　　所　伊勢崎市堀下町276　電話　62－8723
開 館 日　月～土曜日　午前9時30分～午後6時
休 館 日　日曜日・祝日（こどもの日は除く）・年末年始

7月の行事予定

日	月	火	水	木	金	土
	1	2	3 放課後みんなであそぼう	4 放課後みんなであそぼう	5 赤ちゃんいらっしゃい 放課後みんなであそぼう	6 おはなしタイム
7 休館日	8	9 あそびの教室	10	11	12	13 おはなしタイム
14 休館日	15 休館日 海の日	16	17	18 赤ちゃんいらっしゃい	19	20 おはなしタイム
21 休館日	22	23	24	25 みんなであそぼう	26	27 おはなしタイム わくわくサタデー
28 休館日	29	30	31			

赤ちゃんいらっしゃい

『赤ちゃんと一緒に
バランスボールエクササイズ』

5日（金）

★時　間　午前10時30分～11時30分
★対　象　乳児とその保護者
（生後2ヶ月～ハイハイまで）
★定　員　12組（先着順）
★申込み　6/21（金）から直接又は
電話で申込み下さい。
★持ち物　飲み物、汗ふきタオル など。

バランスボールエクササイズは、産後ママ向けのボールを使ったエクササイズです。
赤ちゃんと一緒にできます。
裸足で行います。
動きやすい服装で来て下さい。

次回日程　第2回　10月4日（金）
【9月20日（金）申込開始】
第3回　12月6日（金）
【11月22日（金）申込開始】

『わらべ唄と読み聞かせ』

18日（木）

★時 間　午前11時～11時30分
★対 象　乳児とその保護者

放課後みんなであそぼう

『七夕飾りづくり』

3日（水）～5日（金）

★時間　午後3時30分～
★対 象　小学生
★定 員　なし

おはなしタイム

毎週土曜日

★時 間　午前11時30分～
★対 象　小学生

みんなであそぼう

『スライムづくり』

25日（木）

★時間　午後2時～
★対 象　小学生
★定 員　なし
★申込み　当日開始10分前まで
にお越し下さい。

あそびの教室

『かずさんと一緒に親子で遊ぼう！』

9日（火）

★時 間　午前11時～11時45分
★対 象　幼児とその保護者
★定 員　15組（先着順）
★申込み　6/24（月）から直接又は
電話で申込み下さい。

わくわくサタデー

『スイカ割り』

27日（土）

★時 間　午後2時～
★対 象　小学生
★定 員　21名（先着順）
★申込み　7/13（土）から直接又は
電話で申込み下さい。

★持ち物★
・バンダナ
（目隠し用）
・帽子
・タオル

おしらせ

小学校が夏季休業7月20日（土）から9月1日（日）のため、休業中の「赤ちゃんいらっしゃい」と「あそびの教室」はお休みになります。
次回の「赤ちゃんいらっしゃい」は9月6日（金）、「あそびの教室」は9月10日（火）を予定しています。
またの来館をお待ちしております。

2024年 7月

赤堀あさひ児童館 だより

伊勢崎市赤堀あさひ児童館
伊勢崎市香林町1-1348-1
TEL 0270-63-1616

開館時間 月～土
午前 9 時 30 分～午後 6 時
休館日 日･祝日･年末年始
（5月5日は除く）

あそびの教室

😊親子で笑いヨガ😊

期日 7月3日(水)
時間 午前 10 時 45 分～11 時 20 分
対象 幼児と保護者
定員 12 組
申込み 申込みについては、直接または電話でお問い合わせください
持ち物 飲み物、タオル
講師 栗田久美 先生

わくわくサタデー

くるくるしゃぼん玉

期日 7月 13 日(土)
時間 午前 10 時 30 分～11 時 30 分
対象 小学生
定員 15名
申込み 1日(月)～10日(水)
直接または電話で
定員になり次第締め切ります

くるくる回すと、しゃぼん玉みたいに見える！
キラキラリボンを使って、
楽しいおもちゃを作ります♡

児童家庭相談

★子どもの発達･性格･行動などの心配事について、
巡回児童相談を 3 日(水)の午前 10 時～12 時に行います。

行事予定

日	月	火	水	木	金	土
	1 ぴこぴこルーム	2	3 あそびの教室	4	5	6
7 休館	8	9	10 おはなしパーク	11 ぴこぴこたいそう	12 ぺったんてがた	13 わくわくサタデー
14 休館	15 海の日 休館	16	17	18	19 終業式	20
21 休館	22	23	24	25	26	27
28 休館	29	30	31	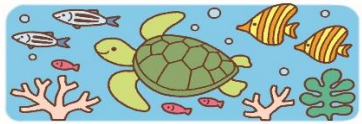		

東小学校の夏休みは、7月20日（土）～8月31日（土）までです。

♡放課後児童クラブについては、掲示板にてお知らせします
♡基本的な感染症対策(換気、手洗い等)の啓発を継続しますので、ご理解ご協力のほどお願いいたします

☆ぴこぴこルーム

1 日(月)
手遊び、絵本の読み聞かせ、紙芝居など
💗午前11時～
乳幼児と保護者が対象です💗

☆ぴこぴこたいそう

11 日(木)
たいそう、ふれあい遊びなど
💛午前11時～
乳幼児と保護者が対象です💛

☆おはなしパーク

10 日(水)
午後3時30分頃～
小学生対象の読み聞かせです

☆ぺったんてがた

12 日(金)午前 11 時～11 時 30 分

未就学のお子さんを対象に
手形をとります
お子さんの成長の記念にいかがですか？
次回は令和6年 10 月 18 日(金)
になります❤

7がつ きく児童館だより

住　　所　伊勢崎市国定町２丁目１７９５－１
電　　話　０２７０（６１）０６００
開館時間　午前９時３０分～午後６時
休 館 日　日曜日・祝日（５月５日を除く）
　　１２月２９日～１月３日

２０２４年７月

日	月	火	水	木	金	土
	1	2	3	4	5	6
7 休館	8 まめっこ リトミック	9	10 おはなしのへや	11	12 こぐまちゃん	13
14 休館	15 休館 海の日	16	17	18	19 あそびっこ 竹とんぼ フリスビー	20
21 休館	22	23	24 おはなしのへや	25	26	27
28	29	30	31			

基本的な感染予防については
引き続きご協力をお願いします。

まめっこ

【リトミック】

日　時：７月８(月)午前１１時～
対　象：乳幼児とその保護者
定　員：１０組
申込み：７月１日(月)～５日(金)
直接または電話で
※定員になりしだい
締め切ります
☆根岸先生と一緒に
親子で楽しみましょう☆

あそびっこ

【竹とんぼフリスビー】

日　時：７月１９日(金)午後３時～
対　象：小学生
定　員：１０名
申込み：７月８日(月)～１８日（木）
（休館日を除く）
来館または電話で

※定員になりしだい締め切ります

☆紙皿で作った
フリスビーを
飛ばそう!!

七夕でみんなの
ねがいごとが
かないますように☆

乳幼児さん向けに室内で
遊べる木製の滑り台や車
おままごとセットなどを
用意しています。
お気軽におでかけください♪

【おはなしのへや】

毎月第２・第４水曜日　午後３時30分～

小学生を対象に絵本などの
読み聞かせを行っています

☆午後３時25分までにランドセルを
おうちに置いてから来てね

７月１９日(金)はあずま北小学校の終業式となり、７月２２日(月)以降
夏休みの期間は朝から放課後児童クラブの利用があります。

2024年

さざんか児童館だより7月

さざんか児童館
住所　伊勢崎市東町 2767
電話　0270-62-8880
開館日　月～土曜日　午前 9:30～午後 6:00
休館日　日・祝日・年末年始（子どもの日を除く）

暑さも日々増していき、本格的な夏もすぐそこまで来ています。
熱中症に注意しながら、暑い夏を楽しく過ごしましょう。

七夕かざりを作ってかざろう

日　時：7月4日（木）・5日（金）
　　午後3:30～4:00
対　象：幼児～小学生
　　（幼児は保護者同伴）
申込み：当日の時間内に直接
　　ご来館ください。
☆みんなの願いごと天までとどけ！

チャレンジサタデー
万華鏡（まんげきょう）づくり

日　時：7月6日（土）午前 10:30～
対　象：小学生
定　員：15名
申込み：6月24日（月）～
電話または直接お申込みください。
☆お楽しみに！

行事予定

日	月	火	水	木	金	土
	1	2	3	4	5	6 チャレンジサタデー
				七夕かざりを作ってかざろう		
7 休館	8	9	10	11 ベビーヨガ	12	13
14 休館	15 海の日 休館	16	17	18	19 あずま小終業式	20
21 休館	22	23	24 ベーゴマ教室	25	26	27
28 休館	29 防犯訓練 10:30～	30	31			

※行事は変更・中止となる場合があります。ご承知ください。

ベビーヨガ

日　時：7月11日（木）午前 11:00～
対　象：乳幼児とその保護者
定　員：10組
申込み：6月27日（木）～先着順
電話または直接お申込みください。

ベーゴマ教室

日　時：7月24日（水）
　　午前 10:00～12:00
対　象：小学生
申込み：当日の時間内
講師名：栗崎総一郎先生

ベーゴマ名人がひもの巻き方から丁寧に教えてくれます。気軽に参加してね☆
＊自分のベーゴマがあれば持ってきてもOK！

☆お知らせ☆
8月のおはなしゆりかごはお休みです。

あやめ児童館だより

2024 年 7 月号

○伊勢崎市あやめ児童館
・開館時間　午前 9:30～午後 6:00
・休 館 日　日曜・祝日・年末年始(5/5 を除く)
・住　　所　伊勢崎市三室町 3484-3
・電　　話　0270-62-9977

月	火	水	木	金	土
1	2 おはなしポケット	3 ぴよぴよキッズ	4	5 ぺったんArt レストランSP	6
8	9	10 児童家庭相談	11	12 おはなしレストラン	13 達人会
15	16 おはなしポケット	17 ぴよぴよキッズ	18	19 終業式	20 おばけやしき
22	23	24	25	26	27
29	30	31			

（戦争と平和を考える週間）

小学校夏休み（児童クラブ開設中）

おはなしポケット

7 月 2 日(火)・16 日(火)
午前 11:00～11:30

対　象　乳幼児とその保護者
定　員　13 組（先着順）
内　容　うた・手遊び・絵本・体操
申込み　6 月 17 日(月)～
直接または電話で。

ぺったん Art

7 月 5 日(金)午前 11:00～正午

対　象　乳幼児とその保護者
定　員　２０組（先着順）
内　容　お子さんの手形を取ります。
申込み　直接時間内に
お越し下さい。

第 2 回達人会

7 月 13 日(土)
午前:10:30～11:30

対　象　小学生以上　定　員　20 名
内　容　ベーゴマ・けん玉・まり
の技を磨きます。
申込み　随時（直接
または電話で）

おばけやしき

7 月 20 日(土)

午前 10:30～12:30　(怖いバージョン)
午後　2:00～4:00　（ちょい怖バージョン）
対　象　どなたでも（幼児は保護者同伴で）
定　員　なし
内　容　暑い夏にひや～り気分で
涼しくなるよ！
怖いおばけがお出迎え！
申込み　直接時間内に
お越し下さい。

戦争と平和を考える週間

7 月 8 日（月）～7 月 12 日（金）

対　象　どなたでも
定　員　なし
内　容　戦争に関する絵本と
写真の展示
申込み　開館時間内に
お越し下さい。

七夕のおはなし
レストラン SP

7 月 5 日(金)午後 3:10～

対　象　小学生　定　員　なし
内　容　七夕の習わしを聞いて、
読み聞かせを鑑賞
します。
申込み　直接時間内に
お越し下さい。

育児サークル活動　※どちらも午前 10:30～正午

★ぴよぴよキッズ
毎月第 1・3・5(水)
31 日はお休みです。

★こぐまちゃんクラブ
毎月第 4（金）
今月はお休みです。

※児童館を拠点に
ママたちが仲間と楽しく
遊んでいます。

※イベント開催時は、館内はイベント参加者のみの利用となる場合があります。

おはなしレストラン

毎週金曜日　午後 3:10～
小学生対象　絵本の読み聞かせ

※19 日・26 日はお休みです。

児童家庭相談

市の保健師さんが子育ての悩み等
の相談にのってくださいます。
直接お越し下さい。
10 日（水）　午前 10:00～正午
次回 10 月予定