



〒372 - 0023 伊勢崎市粕川町1609
 TEL 0270 (23) 6463
 開館時間：午前9時30分～午後6時
 休館日：火曜日・祝日

手形スタンプ 9日(水)

時間：午前11時～
 対象：3・4・5月生まれの乳幼児とその保護者
 定員：8人(先着順)
 受付：4月2日(水)から
 ※汚れても良い服装でお越しください

おもちゃの病院 12日(土)

時間：午前10時～12時
 受付：4月5日(土)から

「いせさきおもちゃの病院・もろ」の皆さんが
 おもちゃの修理をしてくれます
 ※部品等の交換は実費になります

かずさんと遊ぼう 24日(木)

講師：武井和枝先生
 時間：午前10時30分～
 対象：乳幼児とその保護者
 定員：10組(先着順)
 受付：4月17日(木)から
 内容：親子でできる遊びや読み聞かせをします

プラネタリウム

★春番組★「春の夜空を彩るアーチ」 ※観覧無料です

★土曜日・日曜日：午前11時～、午後3時30分～
 ★春休み投影 2日(水)・3日(木)：午後3時～
 ★16日(水)：午前11時～ ♪「親子☆春のプラネタリウム」
 ♪お互い様で観るプラネタリウム♪声が聞こえても気にしない！
 プラネデビューにいかがですか？

ドレミタイム 11・18・25日(金)

時間：午前11時～11時30分
 対象：乳幼児とその保護者
 定員：各日10組(先着順)
 受付：4月4日(金)から

内容：ふれあい遊び、手遊び
 読み聞かせ、リズム遊びなど
 をします
 ※月1回の参加です

読み聞かせ

13日(日) 午後2時～
 職員による読み聞かせです
 どなたでも参加できます(幼児は保護者同伴)

こいのぼり工作

26日(土) 27日(日)
 時間：午後2時～
 対象：3歳児以上
 (幼児は保護者同伴)
 定員：各日8人(先着順)
 受付：4月19日(土)から

的入れ 19日(土) 20日(日)

時間：午後2時～ 受付：開始10分前から
 対象：3歳児以上(幼児は保護者同伴)
 定員：各日20人(先着順)
 ※景品がもらえます！

ほくが・わたしが決めて体験できる！ 小学生体験クラブ会員募集！！

活動期間：1年間
 (5月～3月までの第二日曜日)
 時間：午前10時30分～12時00分
 対象：小学1年～6年生(毎月参加できる人)
 定員：15人(定員を超えた場合は抽選)
 受付：4月2日(水)～4月27日(日)までに
 保護者同伴で来館申し込みをしてください
 内容：自分達で決めた活動(ダンス、スポーツ、
 手芸、手話、災害食作り等)を月に1回
 実施します
 活動費は無料です
 ※募集内容の詳細は直接児童センターへお問い合わせください

予約が必要な行事への申し込みは受付開始日の
 午前9時30分より直接又は電話にて受け付けて
 おります(休館日除く)

【令和7年4月の予定】

1	火	休館日
2	水	春休みプラネタリウム投影
3	木	春休みプラネタリウム投影
4	金	
5	土	プラネタリウム投影
6	日	プラネタリウム投影
7	月	
8	火	休館日
9	水	手形スタンプ
10	木	
11	金	ドレミタイム
12	土	プラネ投影/おもちゃの病院
13	日	プラネ投影/読み聞かせ
14	月	親子クラブ
15	火	休館日
16	水	親子☆春のプラネタリウム
17	木	
18	金	ドレミタイム
19	土	プラネ投影/的入れ
20	日	プラネ投影/的入れ
21	月	親子クラブ
22	火	休館日
23	水	
24	木	かずさんと遊ぼう
25	金	ドレミタイム
26	土	プラネ投影/こいのぼり工作
27	日	プラネ投影/こいのぼり工作
28	月	親子クラブ
29	火	休館日(昭和の日)
30	水	振替休館日



境児童センターだより

～境児童センターからのお願い～
手洗いなど基本的な感染防止対策について、引き続きご協力をお願いいたします。

(2025年4月のカレンダー)

1	火	(休館日)
2	水	
3	木	
4	金	
5	土	
6	日	
7	月	
8	火	(休館日)
9	水	
10	木	
11	金	(ぬりえ展示会) 作品募集期間終了
12	土	(ぬりえ展示会) 作品展示期間開始
13	日	(わくわく) ニューゲームであそぼ
14	月	
15	火	(休館日)
16	水	
17	木	(まめっこ) はじめまして◎
18	金	
19	土	
20	日	(ぬりえ展示会) 作品展示期間終了
21	月	
22	火	(休館日)
23	水	(ぬりえ展示会) 作品返却期間開始
24	木	(まめっこ) にこにこあそび
25	金	
26	土	
27	日	(わくわく) おもちゃであそぼ
28	月	(ぬりえ展示会) 作品返却期間終了
29	火	(休館日) 昭和の日
30	水	(休館日) 振替休日

ぬりえ展示会作品募集期間
ぬりえ展示会展示期間
ぬりえ展示会返却期間

まめっこ広場

①17日(木) ～はじめまして◎～

- うた、手遊び、体操、読み聞かせや楽しいゲームなどをして遊びます。
- 申込み **4月7日(月)** 午前9時30分から
- 定員 10名
- 申込方法 電話または直接来館

②24日(木) ～にこにこあそび～ (しゃぼんだまであそぼ)

- うた、手遊び、体操、読み聞かせやしゃぼんだま遊びを行います。
- 持ち物 **手拭き用のタオル**をお持ちください。
- 事前申込みはありませんので、当日10分前にお越しください。

【共通事項】

- 開催時間 午前10時30分から
- 対象 乳幼児とその保護者



わくわく広場

①13日(日) ～ニューゲームであそぼ～

- 工作室で**新しいカードゲーム**で遊べます。幼児から大人まで楽しめるゲームです♪ルールを覚えて遊ぼう!!
- 時間 午前11時から11時30分まで
- 事前申込みはありませんので、時間内にお越しください。
- 対象 どなたでも参加可(幼児は保護者同伴)

②27日(日) ～おもちゃであそぼ～

- 工作室でおもちゃ遊びができます。(電車のおもちゃ、リズムマット)
- 時間 午前10時30分から11時30分まで
- 事前申込みはありませんので、時間内にお越しください。
- 対象 どなたでも参加可(幼児は保護者同伴)

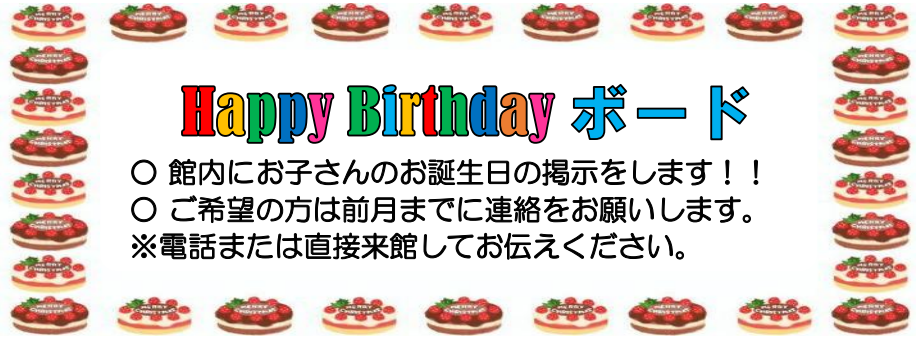

Happy Birthday ボード

- 館内にお子さんのお誕生日の掲示をします!!
- ご希望の方は前月までに連絡をお願いします。
- ※電話または直接来館してお伝えください。

※行事が変更・中止となる場合があります。

☆春休みぬりえ展示会☆

3月22日(土)から作品募集中!

※定員(100名程度)になり次第、終了いたします。



境児童センター

住所 伊勢崎市境新栄12-4
 電話 (0270)70-6100
 開館時間 9:30~18:00
 休館日 火曜日・祝日・年末年始
 ※こどもの日は開館します。

2025年 4月

赤堀児童館だより



伊勢崎市赤堀児童館
 伊勢崎市西久保町二丁目105
 TEL・FAX 0270-63-1001
 開館日時 月曜～土曜
 9:30～18:00
 休館日 日曜・祝日・年末年始
 (5月5日を除く)

暖かな陽気とともに
 新しい年度のスタートです。
 赤堀児童館は、今年度も楽しい行事を
 計画しています♪
 春風に乗って、散歩がてらに
 ぜひ児童館に遊びに来てくださいね!

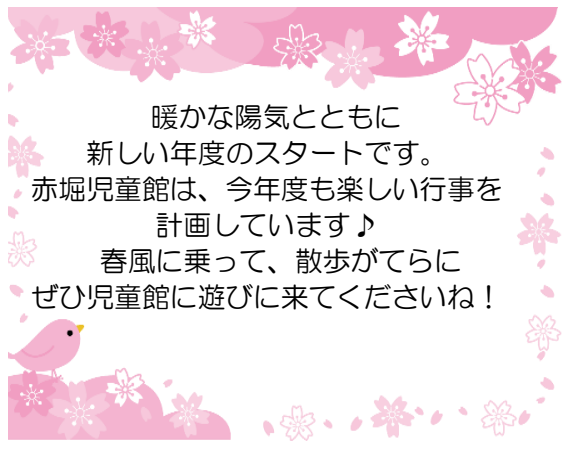

☆児童館からのお願い☆

児童館利用・行事参加の際は、
 感染防止対策のため来館時に
 手指消毒などのご協力をお願い
 します。
 感染状況により、行事が中止
 になる場合がありますのでご
 了承ください。

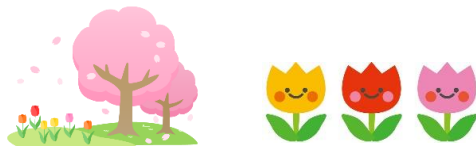

日	月	火	水	木	金	土
		1	2	3	4	5
6 休館日	7	8	9	10 読み聞かせ	11	12
13 休館日	14	15	16 ベビー マッサージ	17	18 おはなし ニコニコ	19
20 休館日	21	22	23	24 読み聞かせ	25	26
27 休館日	28	29 昭和の日 休館日	30			

児童館の利用について

- ★受付で名前を書いてから遊んでください。食事はできません。
- ★「放課後児童クラブ」以外のお友達は、ランドセルを家に置いてお家の人に行き場所を伝えてから来てください。暗くならないうちに帰りましょう。
- ★就学前のお子さんは、保護者の方の付き添いが必要となります。事故やケガ防止のため、お子さんから目を離さないでください。
- ★乳幼児をお連れの方は「ぴよぴよルーム」をご利用ください。
(利用は2才まで)
ぴよぴよルームにはおむつ台や授乳スペースもあります。

ベビーマッサージ

16日(水)

午前10:30～11:10

講師：坂本ゆきえ先生

対象：0～1才前後の赤ちゃん

定員 8組(定員になり次第〆)

申し込み 7日(月)～15日(火)

持ち物：大きめのバスタオル

水分補給の飲み物

オイル代500円

おはなしニコニコ

18日(金)

午前11:00～

対象：乳幼児とその保護者

手遊びや絵本の読み聞かせ

※来館の際に参加希望と伝えて下さい。

事前申し込みはありません。

読み聞かせ 10日・24日(木)

小学生対象

午後3:30～

絵本・紙芝居 など



みなみ

赤堀南児童館だより 4月



2025年4月号

伊勢崎市赤堀南児童館

住所 伊勢崎市堀下町276 電話 62-8723

開館日 月～土曜日 午前9時30分～午後6時

休館日 日曜日・祝日(こどもの日は除く)・年末年始

あそびの教室

『工作 こいのぼり作り』

4月17日(木)～5月2日(金)の平日

★時間 午前10時～午後1時

★対象 乳幼児とその保護者

★定員 なし

★工作コーナーにて各自で自由に作れます。

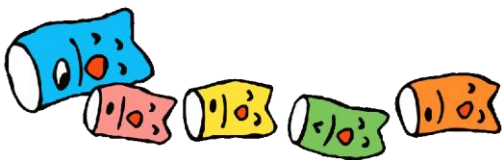

赤ちゃんいらっしやい

『わらべ唄と読み聞かせ』

17日(木)

★時間 午前11時～11時30分

★対象 乳児とその保護者

★定員 なし

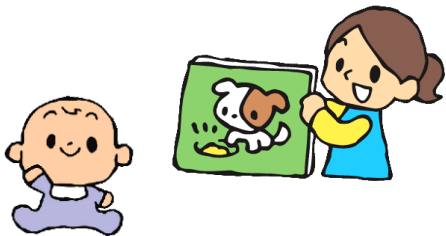

4月の行事予定

日	月	火	水	木	金	土
		1	2	3	4	5 おはなしタイム
6 休館日	7	8	9	10	11	12
13 休館日	14	15	16	17 赤ちゃん いらっしやい こいのぼり作り	18	19 おはなしタイム
20 休館日	21	22	23	24	25 放課後みんなであそぼう	26
27 休館日	28	29 休館日 昭和の日	30		5/2 まで	

おはなしタイム

第1、第3、土曜日

★時間 午前11時30分～

★対象 小学生

★定員 なし

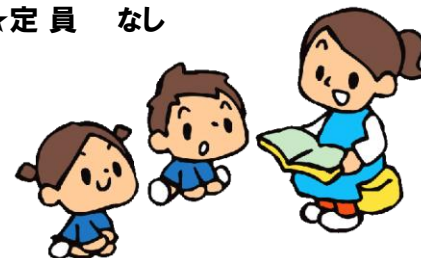

放課後みんなであそぼう

『コロコロドッチボール』

25日(金)

★時間 午後3時30分～

★対象 小学生

★定員 なし

★申込み 当日開始10分前までに
お越し下さい。

児童館のお約束

- ・「こんにちは」「さようなら」のあいさつを元気よくしましょう。
- ・館内では、食べたり飲んだりできません。貴重品は持ってこないでください。
- ・お迎えの来ないお友達は暗くならないうちに帰りましょう。
- ・道具は大切に使い、使った後はきちんとお片付けしましょう。
- ・ルールを守って楽しく遊びましょう。
- ・就学前のお子さんは保護者の付き添いが必要です。
- ・「放課後児童クラブ」以外のお友達は、家にランドセルをおいて家の人に話をしてから遊びに来てください。





赤堀あさひ児童館だより

2025年 行事予定



伊勢崎市赤堀あさひ児童館

伊勢崎市香林町1-1348-1

TEL・FAX 63-1616

午前9時30分～午後6時

開館日時 月曜～土曜

休館日 日曜・祝日・年末年始

(5月5日を除く)



ご入学、ご進級おめでとうございます。
色とりどりの花が咲き、心地よい春の
陽気のなか、新年度がスタートしまし
た。
今年もワクワクする楽しい行事を計
画していますので、ぜひ遊びに来て
下さいね。

♡ぴこぴこルーム♡

21日(月) 午前11時～

・手遊び、絵本の読み聞かせ、紙しばい
etc

◎乳幼児と保護者対象

♡ぴこぴこたいそう♡

24日(木) 午前11時～

・たいそうやふれあい遊びetc

♡ぺったんてがた♡

18日(金)

午前11時～11時30分
未就学のお子様を対象に手形をとります。
お子さんの成長の記念にいかがですか。
年4回、4・7・10・2月を予定しています。



日	月	火	水	木	金	土
		1	2	3	4	5
6 休館	7 東小 入学式 始業式	8	9	10	11	12
13 休館	14	15	16 おはなし パーク	17	18 ぺったん てがた	19
20 休館	21 ぴこぴこ ルーム	22	23	24 ぴこぴこ たいそう	25	26
27 休館	28	29 昭和の日 休館	30 おはなし パーク			



♡おはなしパーク♡



16日(水)・30日(水)

午後3時40分頃～

◎小学生対象の読み聞かせ



✿放課後児童クラブ以外のお
友達は学校帰りには寄らず、
ランドセルを家に置いてから
遊びに来て下さいね。



*基本的な感染症対策(換気、手洗い
等)の啓発を継続しますので、ご理解
ご協力のほどお願い致します。



児童クラブについては、掲示板にてお知らせします。

小学校の春休みは、5日(土)までです。



きく児童館だより

2025年 4月

住所 伊勢崎市国定町2丁目1795-1
 ☎0270-61-0600
 開館 午前9:30~午後6:00
 休館日 日曜日・祝日(5月5日をのぞく)
 12月29日~1月3日

日	月	火	水	木	金	土
		1	2	3	4	5
6 休館	7	8	9	10 おはなしのへや	11 こぐまちゃん あそびっこ	12
13 休館	14 きしゃぼっぽ	15	16	17	18	19
20 休館	21	22	23	24 おはなしのへや	25 あそびっこ	26
27 休館	28 きしゃぼっぽ	29 昭和の日	30			

あそびっこ

プラバン作り

日時 4月11日(金)16:00~
 対象 小学生
 定員 15名
 申込み 4/1(火)~4/10(木)
 (休館日を除く)
 来館または電話で

※定員になりしだい締め切ります

あそびっこ

めんこ作り

日時 4月25日(金)15:30~
 対象 小学生
 定員 10名
 申込み 4/17(木)~4/24(木)
 (休館日を除く)
 来館または電話で

※定員になりしだい締め切ります

おはなしきしゃぼっぽ

日時 4月14日・28日(月)11:00~
 対象 乳幼児とその保護者
 定員 12組
 申込み 14日分は4/7(月)~4/11(金)
 28日分は4/21(月)~4/25(金)
 来館または電話で

※定員になりしだい締め切ります

こどもの日スペシャル こいのぼりモビールをつくろう

日時 5月5日(月)こどもの日
 午前の部 10:00~12:00(11:30まで受付)
 午後の部 13:00~15:00(14:30まで受付)
 対象 どなたでも
 ※未就学児は保護者同伴でお願いします

幼児さん向けに室内で遊べる
 木製の滑り台や車、おままごと
 セットなどを用意しています
 お気軽にお出かけください

育児サークル『こぐまちゃん』
 毎月第2金曜日に児童館にて
 活動しています

基本的な感染対策については
 引き続きご協力をお願いします

おはなしのへや

第2・第4木曜日15:30
 から小学生を対象に絵本など
 の読み聞かせを行っています
 15:25までにラン
 ドセルを置いて来てね

4/1から4/7までは
 午前8時から放課後
 児童クラブの利用が
 あります

2025年4月

4月

はなさんが 児童館だより

さざんか児童館
 住所 伊勢崎市東町2767
 電話 0270-62-8880
 開館日 月~土 午前9:30 ~午後6:00
 休館日 日曜日・祝日(こどもの日を除く)

☆おはなしゆりかご

日時：4月24日(木)
 午前11:00~
 対象：乳幼児とその保護者
 内容：手遊び、わらべうた、絵本など
 申込み：4月10日(木)~
 ・電話または直接お申込み下さい。



☆チャレンジサタデー

“しおりを作ろう”
 日時：4月12日(土)
 午前10:30~11:30
 対象：小学生
 定員：15名
 申込み：4月7日(月)~ 先着順
 ・電話または直接お申込み下さい。



行事予定

日	月	火	水	木	金	土
		1	2	3	4	5
6 休館日	7 あずま小 始業式	8	9	10	11	12 チャレンジ サタデー
13 休館日	14	15	16	17	18	19
20 休館日	21	22	23	24 おはなし ゆりかご	25	26
27 休館日	28	29 休館日 昭和の日	30			

行事は変更・中止になる場合があります。ご了承ください。



- ### 【児童館利用について】
- ・就学前のお子さんは、保護者の付き添いが必要です。
 - ・学校帰りにはよらずに一度家に帰ってからあそびにきてください。
 - ・貴重品は持ってこないでください。
 - ・館内では飲食できません。
 - ・遊具は大切に使い、おかたづけをきちんとしてください。
 - ・お迎えがこないお友達は、暗くなる前に帰りましょう。
 - ・ルールを守って、なかよくあそびましょう！



2025年

ご入学、ご進級、おめでとうございます。春は、それぞれの新しい生活がはじまる季節ですね。

児童館では、新年度も楽しい行事を用意しています。ぜひ児童館に遊びに来てください。

4月

あやめ児童館だより

住所 伊勢崎市三室町3484-3
 電話 (0270) 62-9977
 開館時間 9:30~18:00
 休館日 日曜・祝日・年末年始
 ※こどもの日は閉館します。

児童館のお約束

- ☆元気にあいさつをしましょう。
- ☆食べ物・貴重品などは持って来ないでください。
- ☆迎えが来ない小学生は暗くなる前に帰りましょう。
- ☆遊具は正しく使い、きちんと片付けましょう。
- ☆ルールを守って正しく遊びましょう。

児童館はこんなところ

- ☆0歳から18歳までが利用できる施設です。
- ☆就学前のお子さんは、保護者の付き添いが必要です。
- ☆『放課後児童クラブ』のお子さん以外の小学生はお家に帰ってから遊びに来てください。

あやめランド (こどもの日行事)

5月5日(月)
 AM10:30~PM2:00
 どなたでも
 内容: こどもの国から楽しいおもちゃがやってくる!
 直接時間内にお越しください。

4月の予定

1	火	↑
2	水	
3	木	小学校春休み (児童クラブ開設中)
4	金	
5	土	↓
6	日	休館日
7	月	入学式・始業式
8	火	
9	水	
10	木	
11	金	
12	土	
13	日	休館日
14	月	
15	火	
16	水	びよびよキッズ
17	木	
18	金	
19	土	
20	日	休館日
21	月	
22	火	おはなしポケット
23	水	
24	木	
25	金	こぐまちゃんクラブ
26	土	
27	日	休館日
28	月	
29	火	休館日(昭和の日)
30	水	びよびよキッズ

おはなしポケット

4月22日(火) AM11:00~
 幼児とその保護者
 内容: 歌・手遊びなど
 定員: 13組(先着順)
 申込み: 4月8日(火)~
 直接または電話で。

達人会メンバー 募集開始!!

申込み: 4月10日(木)~
 定員: 20人(先着順)
 対象: 小学生以上
 全5回 開催予定日
 5/10・7/12・9/13・11/8・1/10
 毎回土曜日 AM10:30~AM11:30
 内容: ベーゴマ・けん玉
 まりの技を磨きます。

お知らせ

赤ちゃんのおもちゃが増えました!
 ロディーもたくさん♡
 会いに来てね!!

※行事が変更・中止となる場合があります。

★びよびよキッズ
 毎月第1.3.5水曜日
 AM10:30~正午

★こぐまちゃんクラブ
 毎月第4金曜日
 AM10:30~正午

育児サークル活動

